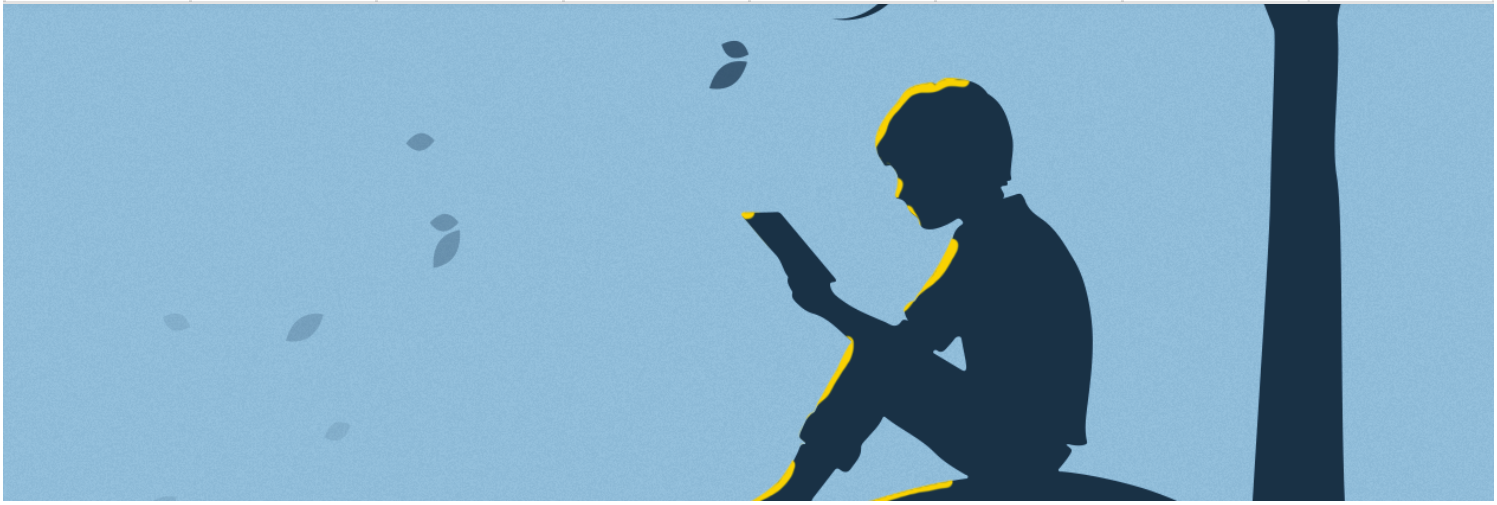

直树桑

2017年11月02日

作者序 · 学完这套教程，你的 Kindle 再也不会落灰

| 本文为付费栏目文章，您已订阅，可阅读全文 |

课程背景

这是个快节奏的时代，为了不被淘汰，追求上进的人都会选择读书，Kindle 作为移动阅读的领航角色就自然地被大家所认同。但你也必须认同的是，很多都只是拿去压泡面的，就连你们喜欢的冯唐也不例外。相信你身边也不乏使用 Kindle 的朋友，但如果你细心观察就会发现，他们打开 Kindle 的频率并不是太高，但总是会找机会和你讨论如何用它优雅地压泡面。

造成这种现象的原因是多元的，比如不了解这个产品特性的价值、不懂如何真正解锁它背后的能力、不懂怎么把它应用于自己每天都在做的事情上。

既然是神器，它所拥有的价值自然不只是你们看上去的那么简单。如果你也不小心加入了「Kindle 压泡面的大军」，那么我会建议你来听听下我和 Kindle 的故事，或许能让你有兴致换个方式来用你的 Kindle，把它从角落拿出，放在你的怀里。

我与 Kindle 的故事

笔者接触 Kindle 可以追溯到四年前了，那是一台日版的 Kindle PaperWhite2 ，拿到它的那天天空万里无云，心情非常棒。作为一个初入职场的新人，拿着紧巴巴的工资，买一个 Kindle 可以说是下了很大决心的。于是在买之前就做了很多功课，抱着是少几碗饭、多读几本书的心态。

当时因为住的地方和公司有点远，基本只能坐多站地铁再加上一定的步行才到公司，每天通勤至少有一个小时吧。这时候 Kindle 的出现就有如黑暗中的一道光，把我从人群中照亮。于是从有用Kindle的那一天起我就天天带着它，刷着所有我感兴趣的书，还练习用各种姿势单手握持 Kindle（尤其是人多的时候）。随着阅读量的提升，我也解锁了更多的使用方式。

在这个过程中我也不断了解 Kindle，开始深度学习 Kindle 的使用技巧，并认真学习、记录、总结。入门那会儿研究的是阅读资源，当意识到版权问题后自己便把更多精力投入到了打造知识体系上，于是我开始接触当时比较出名的标注神器 Kindle Mate，仿佛打开了新世界。在深入研究 Kindle Mate 并和开发者 Harvey 成为朋友后，我发现这个工具背后还有很多能激发 Kindle 潜力的点，于是进行了更深度的挖掘。当然还不限于此，为了更大化挖掘 Kindle 的性能，我还先后与全平台标注神器 Knotes 以及拥有强大导入能力的 Klib 的开发者贺乙钊以及 Jason 结缘，并一同探索更为深度的 Kindle 使用技巧。

在观察互联网没有什么文章能很好地说明 Kindle 的用法后，我开始着手写一篇相对全面的可以让大家可以深度认知 Kindle 的文章，于是那篇刷爆网络的爆文《你也许并不太懂 Kindle 》诞生了，目前全网阅读应该早已破亿。

现在的我可以告诉你，Kindle 不仅可以看书、看杂志、看报纸、看漫画，还能学外语甚至打造自己的知识体系。

为什么要写这个系列课程

我们都知道，国内并不缺买 Kindle 的人，一个苹果掉下来可能就会砸到一个曾经拿 Kindle 压过泡面的人。这些人真的不爱看书吗？其实不然，我相信他们是有一颗想要看书的心的，不然也不会有这个冲动去买 Kindle。他们只是不太懂得怎么获取到自己想要看的读物，或者看了书后并不懂得怎么进行知识的转化与沉淀。其实，关于 Kindle 的内容互联网是很多的，但内容往往都出于各自的目的或有误导读者的成分，对于读者而言搜索成本是非常高的，而这个过程则无形中消耗着大家的时间。

我想啊，既然自己正在专注研究这个领域并不断输出有价值的内容，那么与其浪费大家的宝贵时间去无头绪探索，不如我出个系统性的课程让大家能用较短的时间对 Kindle 形成系统的认知。带着这样的想法，我才开始酝酿这套课程。

为了写这个课程我不仅翻阅了国内和数字阅读相关的几乎所有的书籍，还参阅了国外不少的相关文章/报道，希望通过这系列课程带大家真正进入 Kindle 阅读的新世界，点亮你与 Kindle 之间的那根蜡烛。

这套课程适合谁?

作为一套挖掘 Kindle 使用潜力的课程，它首先是直接面对拥有 Kindle 的读者的。当然，如果你还没有 Kindle 却想了解如何选择或者选购的话，那么你可以看看我的另外一篇文章，教你如何选择合适自己的 Kindle。

你可以学到这些

你需要掌握的 10 个实用 Kindle 功能

这部分的重点在于使用，要知道 Kindle 技巧可多了，大家或许都眼花缭乱甚至弃疗了。在个人实践的过程中，我发现有10个功能是大家日常相对高频会使用的，如果我们能够深入理解它并掌握它，一定能为我们后续的阅读产生不小的帮助。在这部分课程中我会分点给大家说清楚各部分的技巧及操作说明。

你要知道书是从哪儿来的

这是一个老生常谈的问题，相信你也同样为此纠结过。更有甚者，还会因为找不到阅读资源就不用 Kindle 了，这是非常不明智的举动。能在 Kindle 看的东西，老实说还真不少，书、杂志、漫画、报纸、新媒体资讯等等所有你能想到的阅读形态。

在正版为先的前提下，我们可以适当去了解一些更多的阅读渠道，拓宽我们可阅读的空间，提升阅读的边界，从而增强 Kindle 的使用率。如果你对 Kindle 阅读的对象存在疑惑的话，我觉得你应该过来看看这套课了。

善用 Kindle，成为语言达人

很多人并未发掘 Kindle 在语言学习上的潜力，这是非常遗憾的。Kindle 强大的原著生态结合自带的词典功能配合标注管理神器以及记忆神器，攻克英语的奥妙就在其中。当然，这个方法并不限于英语，你还可以用同样的方法去学习其他小众的语言，甚至包括文言文。如果你对 Kindle 的语言学习潜力有兴趣，那么我现在邀请你和我一起通过掌握工具、资源、机理和方法来彻底攻克语言这道难关，让它成为你生活中的一部分。

利用 Kindle 把书真正读进去

这个问题相信是所有喜欢阅读的朋友都会遇到，很多人虽然有 Kindle 也会在上面读书，但是会发现自己的阅读轨迹是非常难被自己管理的，久而久之对书籍的理解就停留在了感觉的层面。

事实上，用 Kindle 阅读是非常有门道的。结合适当的思考并配合合适的工具是能让你形成自己的知识体系的。运用Kindle 本身的标注能力配合强力的标注管理工具 Klib/Knotes，我们是可以让自己在阅读的后期处理上省很多力气的。如果你对 Kindle 的阅读转化存在疑惑，如果你还不懂怎么好好地用 Kindle 来辅助自己的学习，那么我建议你听听我这个系列课程的第四课时，相信能让你收获很多你想要在这节课中我会通过深入解读标注及其笔记流方案让大家更高效地将你所读的书及时吸收，通过印象笔记第二大脑将你所学的知识深度应用。

写在最后

我在每个课程结束后都会设置一个答疑环节，给大家个窗口去提出自己的疑虑，让我们我们一起去解决它，相信在这样的互动环境下，大家可以真正学到自己想掌握的内容。

我非常期待能和大家在这套课程里邂逅，也希望能将我对电子阅读以及 Kindle 的理解传递给你们，让你们真正爱上读书这件小事，从而养成可以获益终生的习惯，等你们哦。

83

下一期
第一课时 | Kindle 菜鸟变大神，...

评论将在经过作者筛选后公开展示

发送

精选评论（0）　我的评论

© 2013-2018 少数派 | 粤ICP备09128966号-4 | CC BY-NC 4.0